

PLANTA BAIXA
TÉRREO
ESCALA: 1/75

LEGENDA	
	PONTO DE CONSUMO DE GASES, COM VÁLVULA E AJUSTE FINO DE PRESSÃO.
	COTOVELO 90°
	TÊ
	LUVA DE REDUÇÃO
	TUBO RÍGIDO DE AÇO INOXIDÁVEL AISI 316, COM DIÂMETRO 1/8", PARA USO EM INSTALAÇÕES DE GASES ESPECIAIS

NOTAS DE GASES

- 01 - TUBO DE CONDUÇÃO EM AÇO INOXIDÁVEL AISI 316, COM ESPESURA DA PAREDE MÍNIMA DE 1,73mm, UNIDOS POR PROCESSO DE CRAVAMENTO;
- 02 - CASO A REDE DE DISTRIBUIÇÃO SEJA ENTERRADA, A TUBULAÇÃO DEVEM SER IDENTIFICADA ATRAVÉS DE COLOCAÇÃO DE FITA PLÁSTICA DE ADVERTÊNCIA A 0,20m DA GERATRIZ SUPERIOR DO TUBO E COLOCADA ACIMA DA TUBULAÇÃO, OU PLACAS DE CONCRETO PARA IDENTIFICAÇÃO;
- 03 - O PONTO DE UTILIZAÇÃO DEVE SER IDENTIFICADO COM O NOME DO RESPECTIVO GÁS E TER REGULADOR DE PRESSÃO. A IDENTIFICAÇÃO DEVE SER REALIZADA DE FORMA PERMANENTE;
- 04 - UTILIZAR VÁLVULA CORTA-CHAMA PARA EVITAR RETORNO DA CHAMA PARA OS CILINDROS DE HIDROGÊNIO E ACETILENO;
- 05 - OS CILINDROS DEVEM SER CONECTADOS À MALHA DE ATERRAMENTO;
- 06 - COR DE IDENTIFICAÇÃO DA TUBULAÇÃO DE GÁS:
 - NITROGÊNIO - CINZA-CLARO (MUNSELL N 6,5)
 - HÉLIO - ALARANJADO-SEGURANÇA (MUNSELL 2,5 YR 8/14)
 - HIDROGÊNIO - AMARELO-SEGURANÇA (MUNSELL 5 Y 8/12)
 - AR SINTÉTICO - COR BÁSICA CINZA-CLARO (MUNSELL N 6,5) E COR ADICIONAL PRETA (MUNSELL N 1)
 - ARGÔNIO - MARROM-CANALIZAÇÃO (MUNSELL 2,5 YR 2/4)
 - ACETILENO - VERMELHO-BORDO (MUNSELL 7,5 R 3/8)
 - ÓXIDO NITROSO - AZUL-MARINHO (MUNSELL 5 PB 2/4)

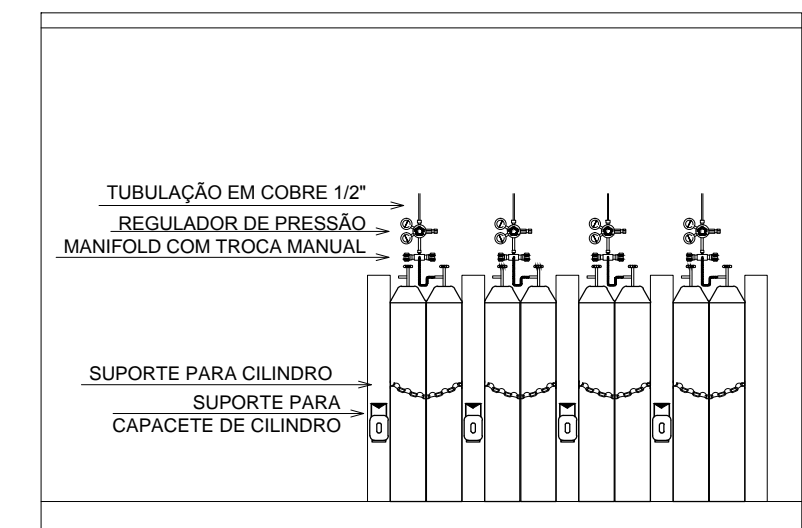

DETALHE ABRIGO DE GÁS
DETALHE SEM ESCALA

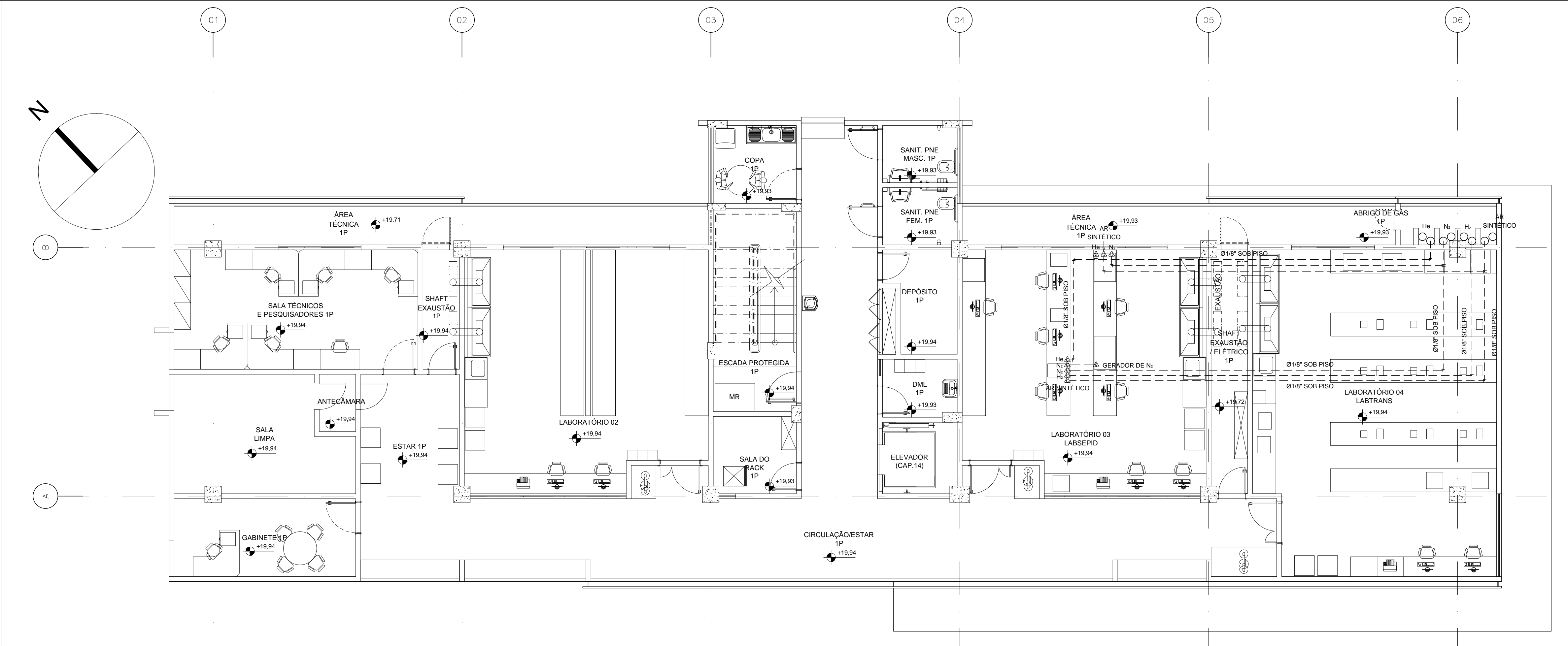

PLANTA BAIXA
1º PAVIMENTO
ESCALA: 1/75

COORDENADOR DE CONTRATO - JOSÉ CARLOS DA ROCHA RNP - 050093923-3	
RESPONSÁVEL TÉCNICO - JOSÉ MENDONÇA RNP - 060136183-0	
ENGENHEIRO - FELIPE DUTRA RNP - 061397278-3	
ALTERAÇÕES:	
03	
02	
01	
NÚMERO	DATA
RESPONS.	TIPO E LOCAL DA ALTERAÇÃO
LOGOMARCA EXPRESS:	
COORDENADOR DE CONTRATO - JOSÉ CARLOS DA ROCHA RNP - 050093923-3	
RESPONSÁVEL TÉCNICO - JOSÉ MENDONÇA RNP - 060136183-0	
ENGENHEIRO - FELIPE DUTRA RNP - 061397278-3	
UNIVERSIDADE FEDERAL DA BAHIA SUMAI Superintendência de Meio Ambiente e Infraestrutura	
COORDENADORA DE PLANEJAMENTO, PROJETO E OBRAS - ARO. MÁRCIA ELIZABETH PINHEIRO CAU- A21399-4	
CHEFE DO NÚCLEO DE PROJETOS - ARO. ROSANA DE LEO CAU- A18234-8	
NOME DO PROJETO:	
CIENAM - MÓDULO 3	
LOCAL:	ENDEREÇO:
CAMPUS DE ONDINA	Salvador - BA
PLANTA BAIXA - TÉRREO E 1º PAVIMENTO	
ÁREA TÉCNICA:	PROJETO EXECUTIVO
GASES ESPECIAIS	PROJETO EXECUTIVO
DATA:	REVISÃO:
07/2016	1/75
FEELPE DUTRA	CONFIRMADO POR:
01/02	